

Sommersemester 2026

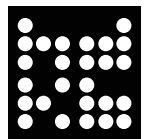

Kazarma-Brücke, Peloponnes, 13. Jh. v. Chr



KET

Department for Structural
Design and Engineering

Fachgebiet für Konstruktives Entwerfen und Tragwerksplanung | Universität der Künste Berlin
Prof. Christoph Gengnagel | Ben Tonon | Jan Trutz | Leopold Haas | Jamila Loutfi | Christoph Henschel |
Tizian Alkewitz | Hans-Georg Bauer | Wei Cai | Anna Grimm | Tutor*innen | Theo Giesberg | Paula Tritto |

Pflichtmodule BA_ARCH

BA M03 TWP I Tragwerksplanung

BA M03 BAUKO I Baukonstruktion

BA M07 TWP II Tragwerksplanung

BA M07 BAUKO II Baukonstruktion

Wahlpflichtmodule BA_MA_ARCH

WPF Baupraktische Akustik

Pflichtmodule MA_ARCH

MA M02 KE Konstruktives Entwerfen

MA M01/ M04 Projekt Vertiefer

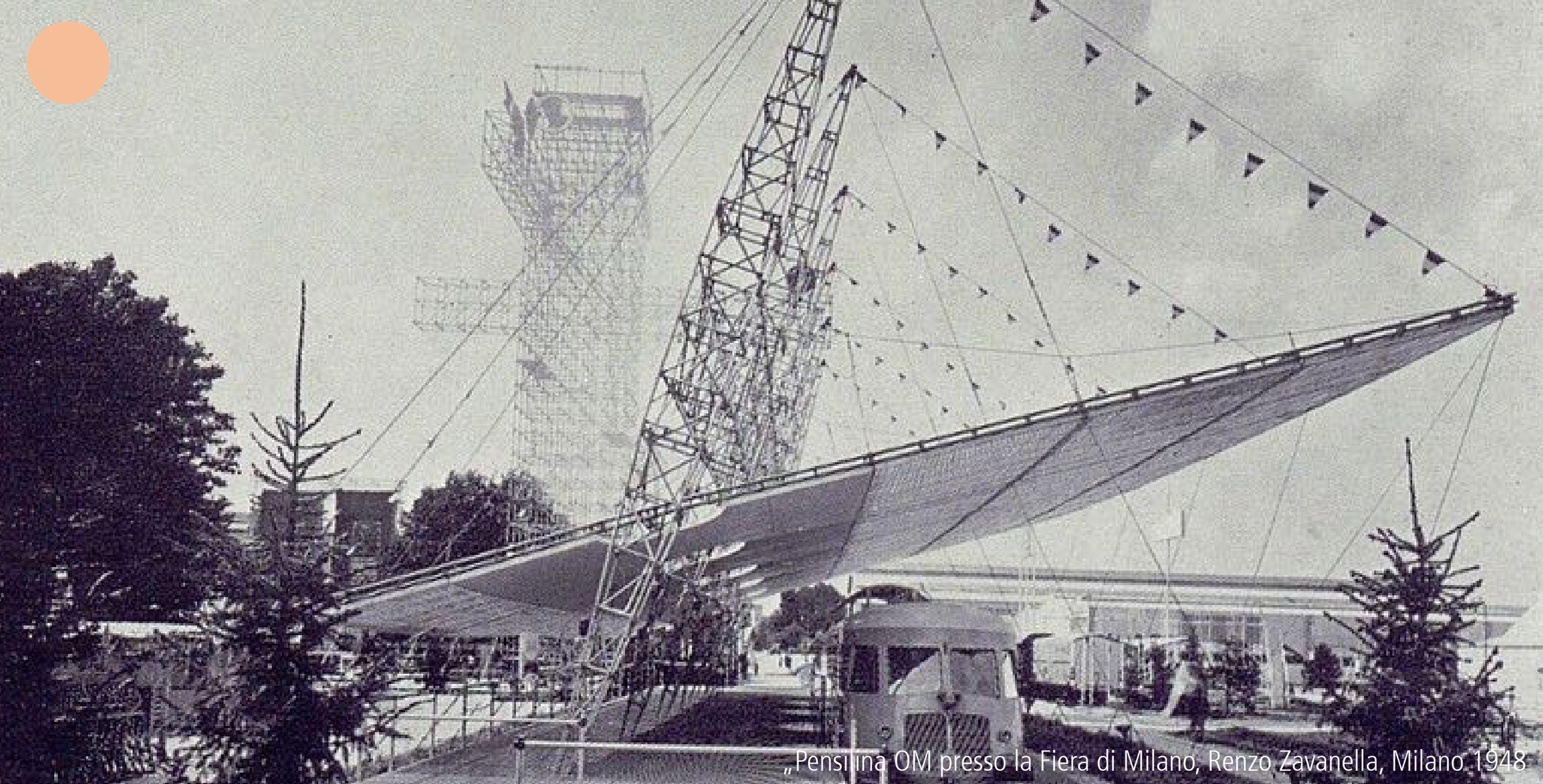

„Pensilina OM presso la Fiera di Milano, Renzo Zavarella, Milano 1948“

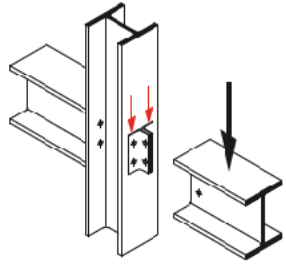
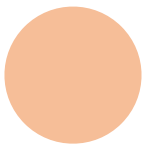

a) Geschraubter Doppelwinkel

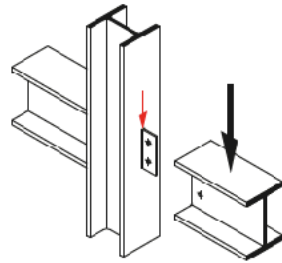

(c) Geschweißte Lasche

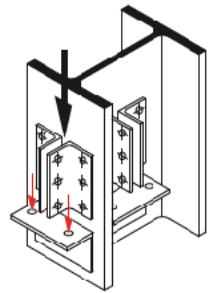

(b) Konsole und Doppelwinkel

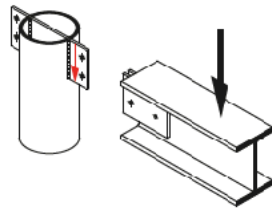

(d) Durchgesteckte Lasche

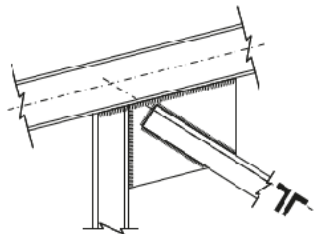

(g) Geschweißtes Knotenblech

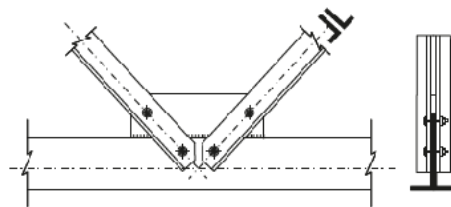

(j) L-Profile mit geschweißtem Knotenblech

Beginn: **16.04.2026**

Uhrzeit: 9:30Uhr

Ort: Ha33 R310

Anmeldung: Moodle

ETCS: 5

Leistungsnachweis: Klausur

Betreuung: Christoph Gengnagel, Anna Grimm

Hinweis: Für die Anmeldung es ist eine UdK Mail -Adresse notwendig



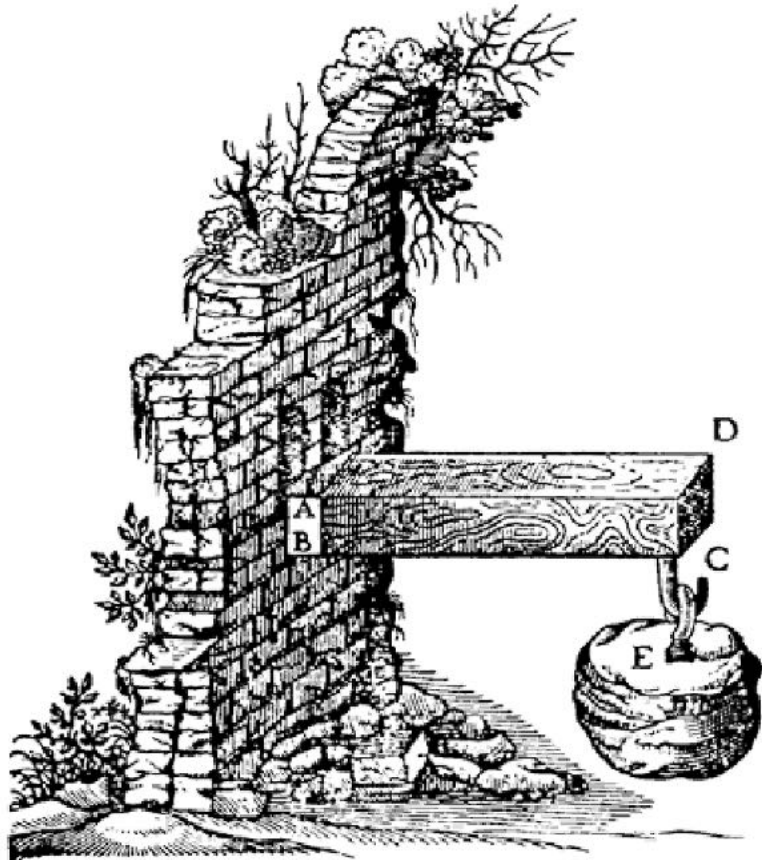

Eingespannter Balken aus Galileis
Discorsi e dimostrazioni (1638)

Beginn: **16.04.2026**

Uhrzeit: 11:15 Uhr

Ort: Ha33 R310

Anmeldung: Moodle

ETCS: 5

Leistungsnachweis: Klausur

Betreuung: Christoph Gengnagel, Leopold Haas,
Paula Tritto

Hinweis: Für die Anmeldung es ist eine UdK Mail -Adresse notwendig



PAUL BOURGET, Nicolas Hugoo Architecture, 2024

BA Modul 07 Bauko II Gebäudehülle - Schichten | Funktionen | Konstruktionen

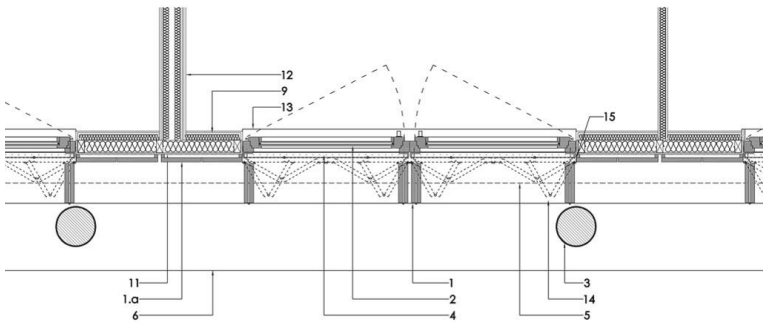
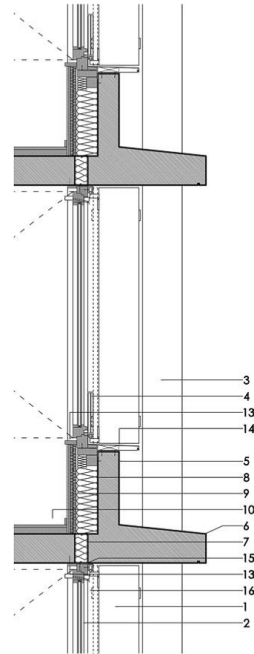
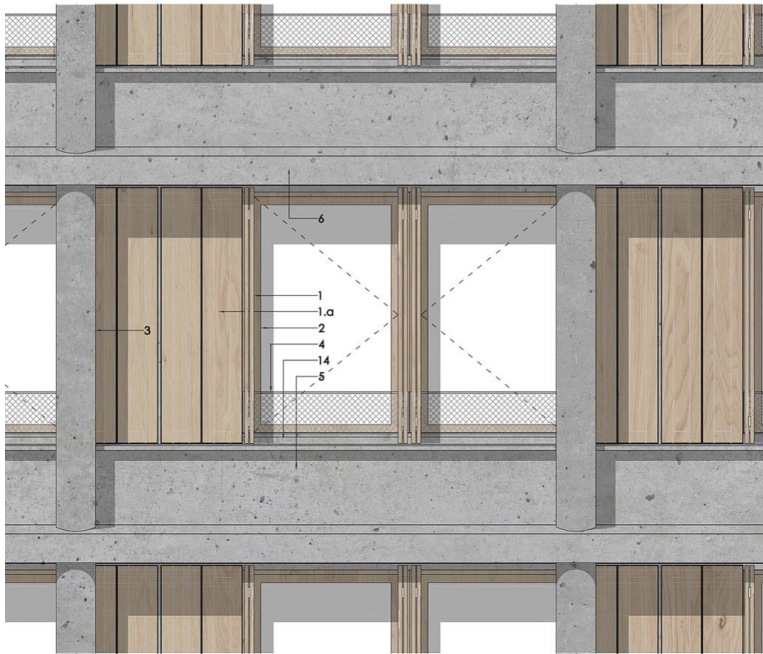

Beginn: **17.04.2026**

Uhrzeit: 9:30 Uhr

Ort: Ha33 Raum 336

Anmeldung: Moodle

ETCS: 5

Leistungsnachweis: Klausur

Betreuung: Christoph Gengnagel, Wei Cai,

Hans-Georg Bauer

Hinweis: Für die Anmeldung es ist eine UdK Mail -Adresse notwendig



Topfgewölbe Neues Museum , Berlin

BA Modul 07 TWP II Tragwerksgestaltung - Räumliche Tragwirkung | Architektonische Form

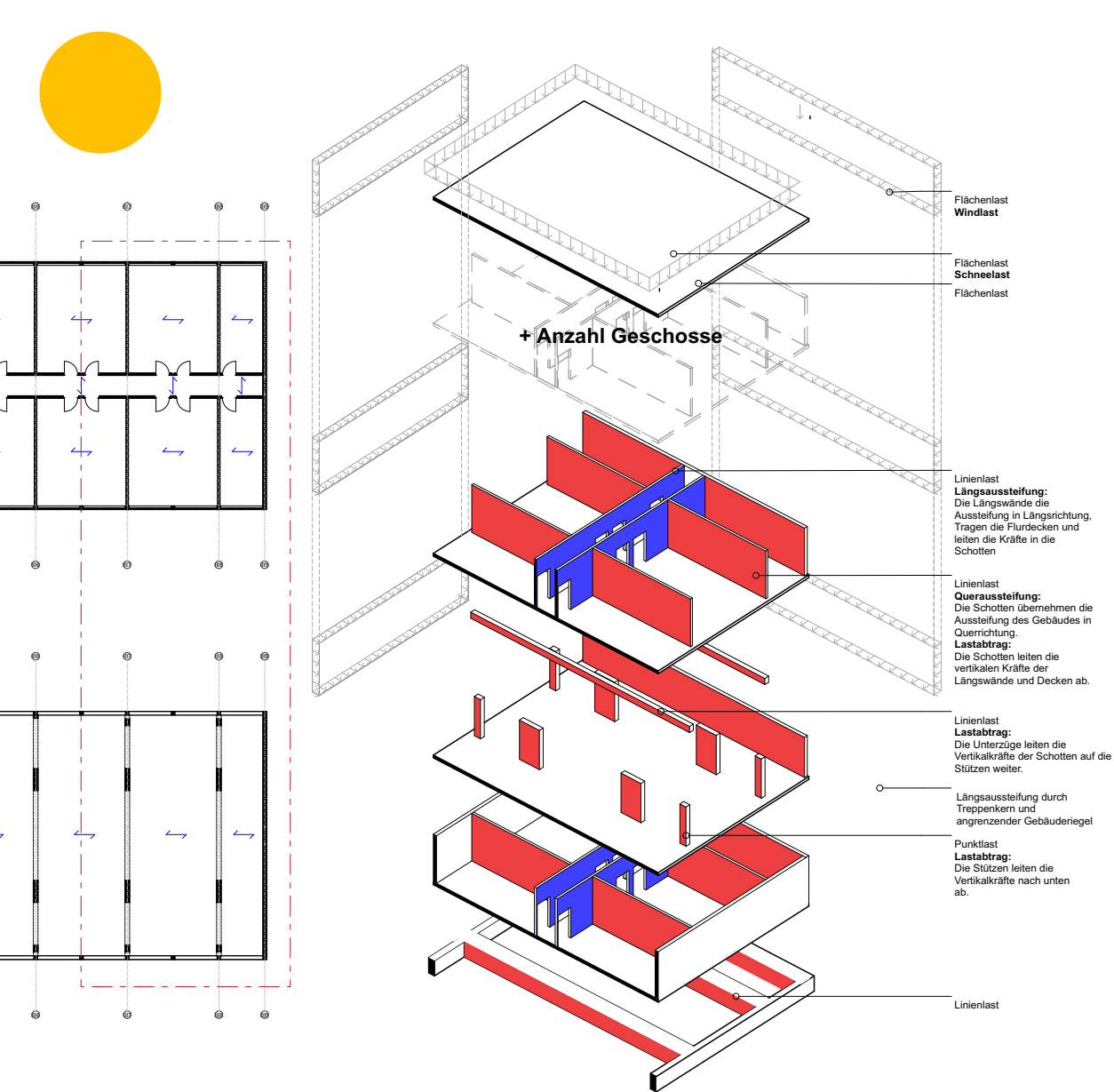

Beginn: **17.04.2026**

Uhrzeit: 11:15 Uhr

Ort: Ha33 R158

Anmeldung: Moodle

ETCS: 5

Leistungsnachweis: Klausur

Betreuung: Christoph Gengnagel, Jamila Loutfi

Theo Giesberg

Hinweis: Für die Anmeldung es ist eine UdK Mail -Adresse notwendig

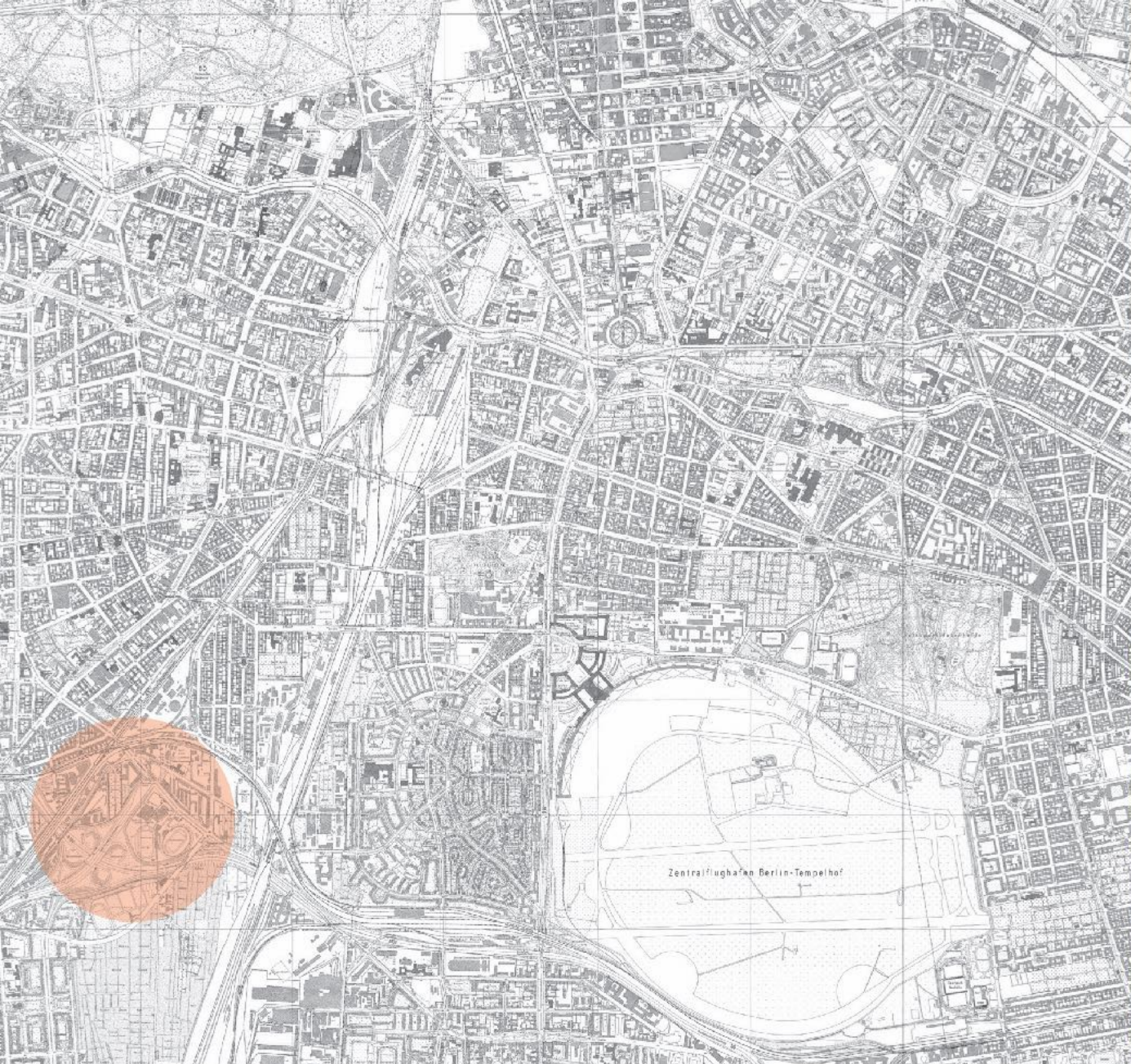

MA Modul 04 Vertieferprojekt „Tragende Idee - Kleeblatt Schöneberg“

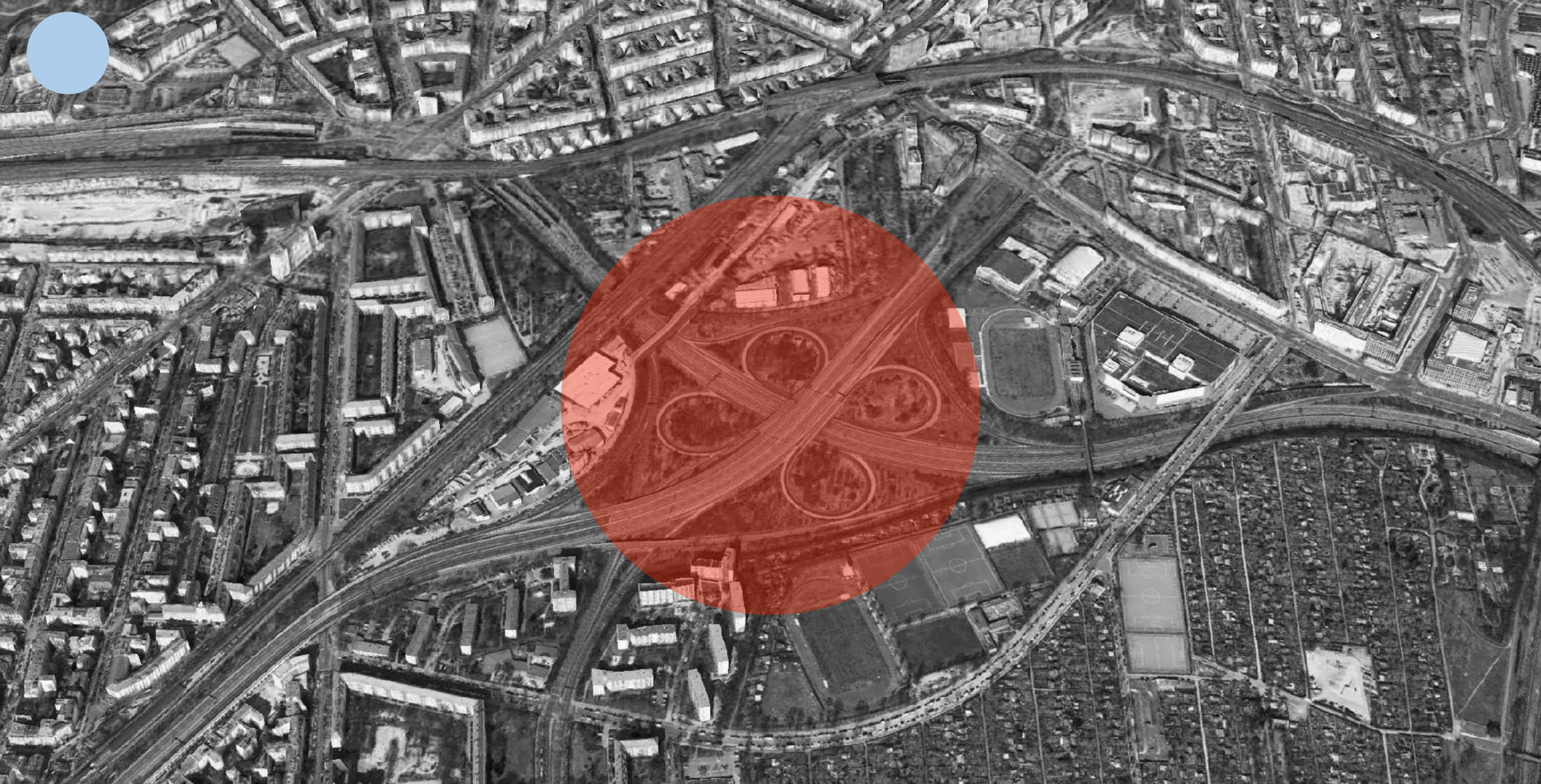

MA Modul 04 Vertieferprojekt „Tragende Idee - Kleeblatt Schöneberg“

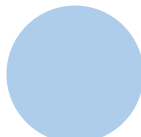

Berlins übergeordnetes Verkehrsnetz

endgültiger Zustand

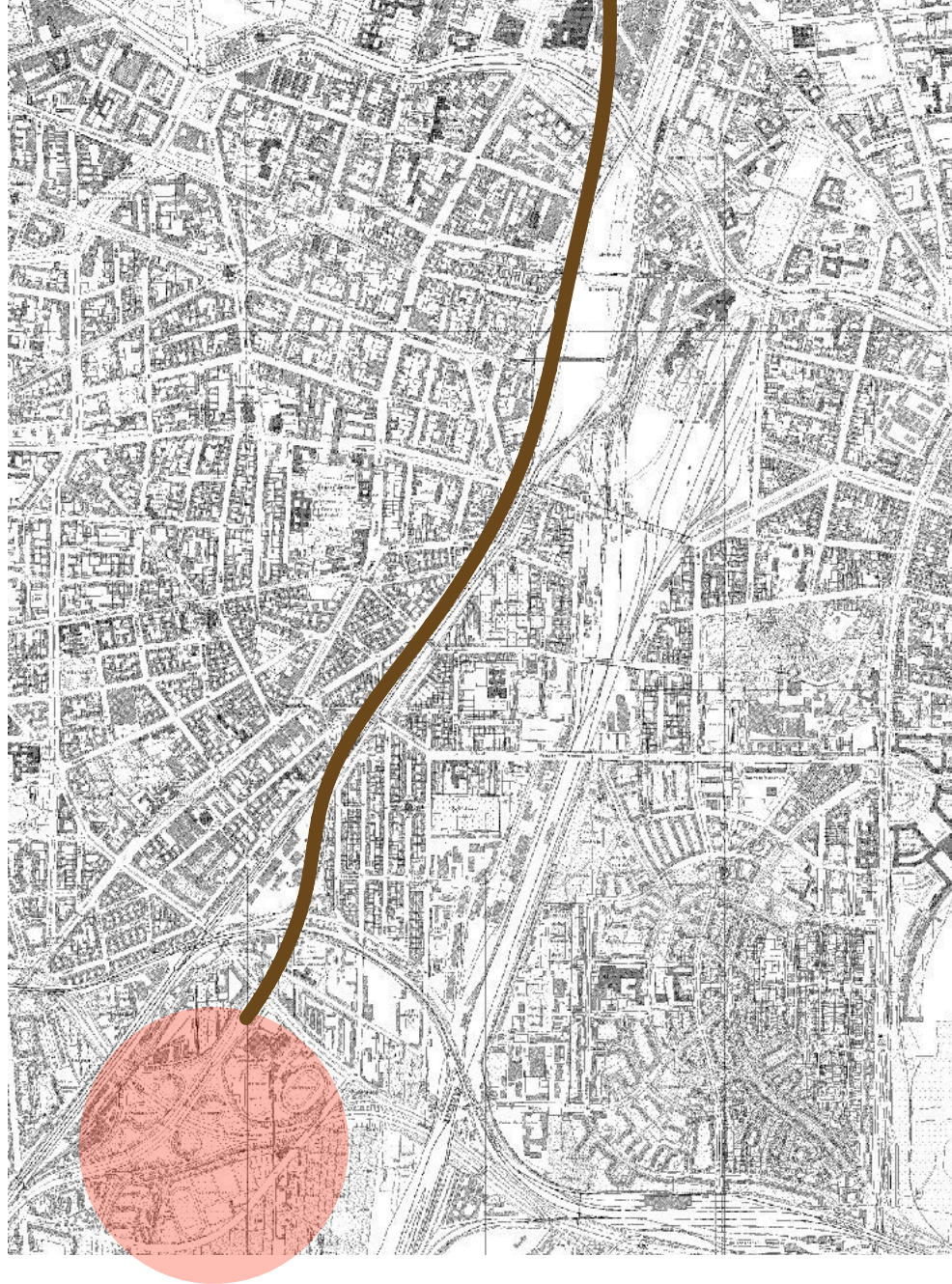
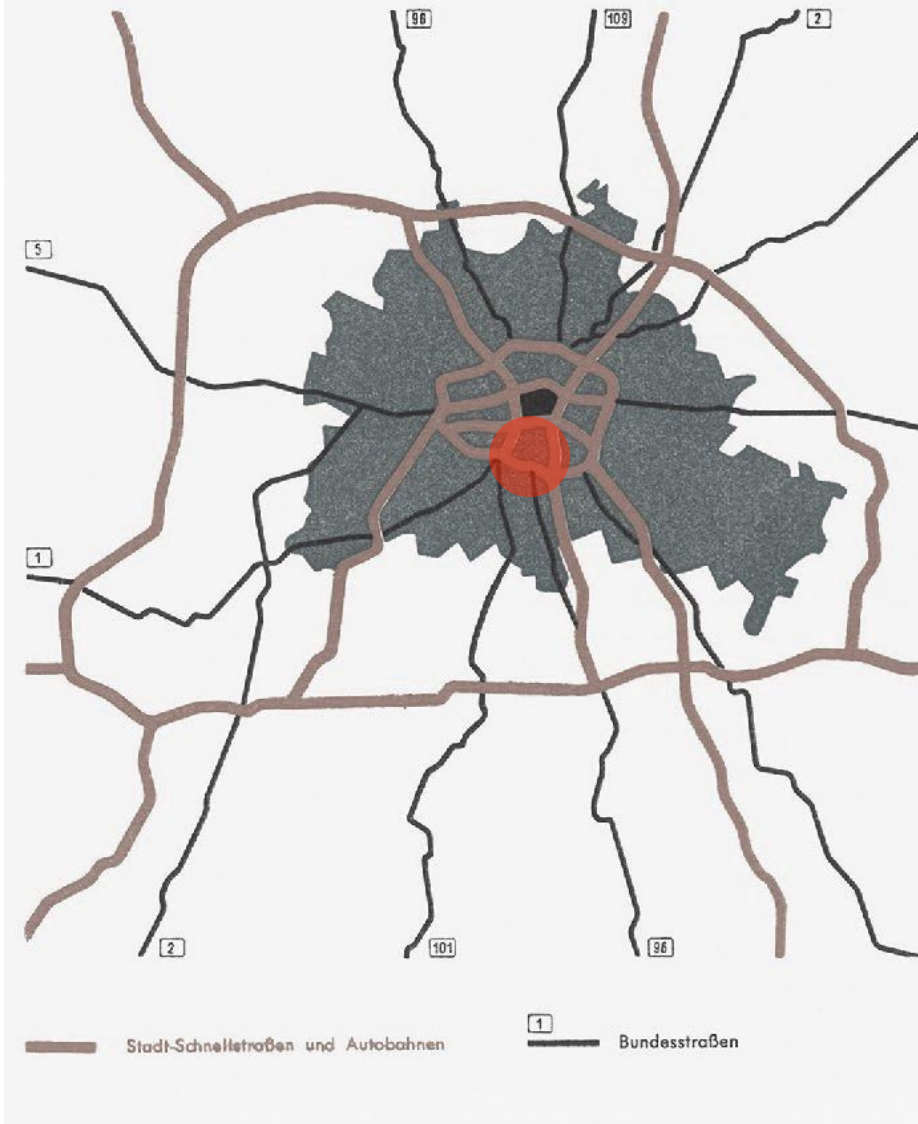

Berliner Stadtautobahnen
Senator für Bau- und
Wohnungswesen 1965
Geplante Westtangente



Beginn: **15.10.2026**

Uhrzeit: 16:00 Uhr

Ort: Raum 312

Anmeldung: Moodle

ETCS: 15

Leistungsnachweis: Portfolio

Betreuung: Benedikt Tonon, Jan Trutz,
Christoph Gengnagel

MA Modul 04 Vertieferprojekt „Tragende Idee - Kleeblatt Schöneberg“

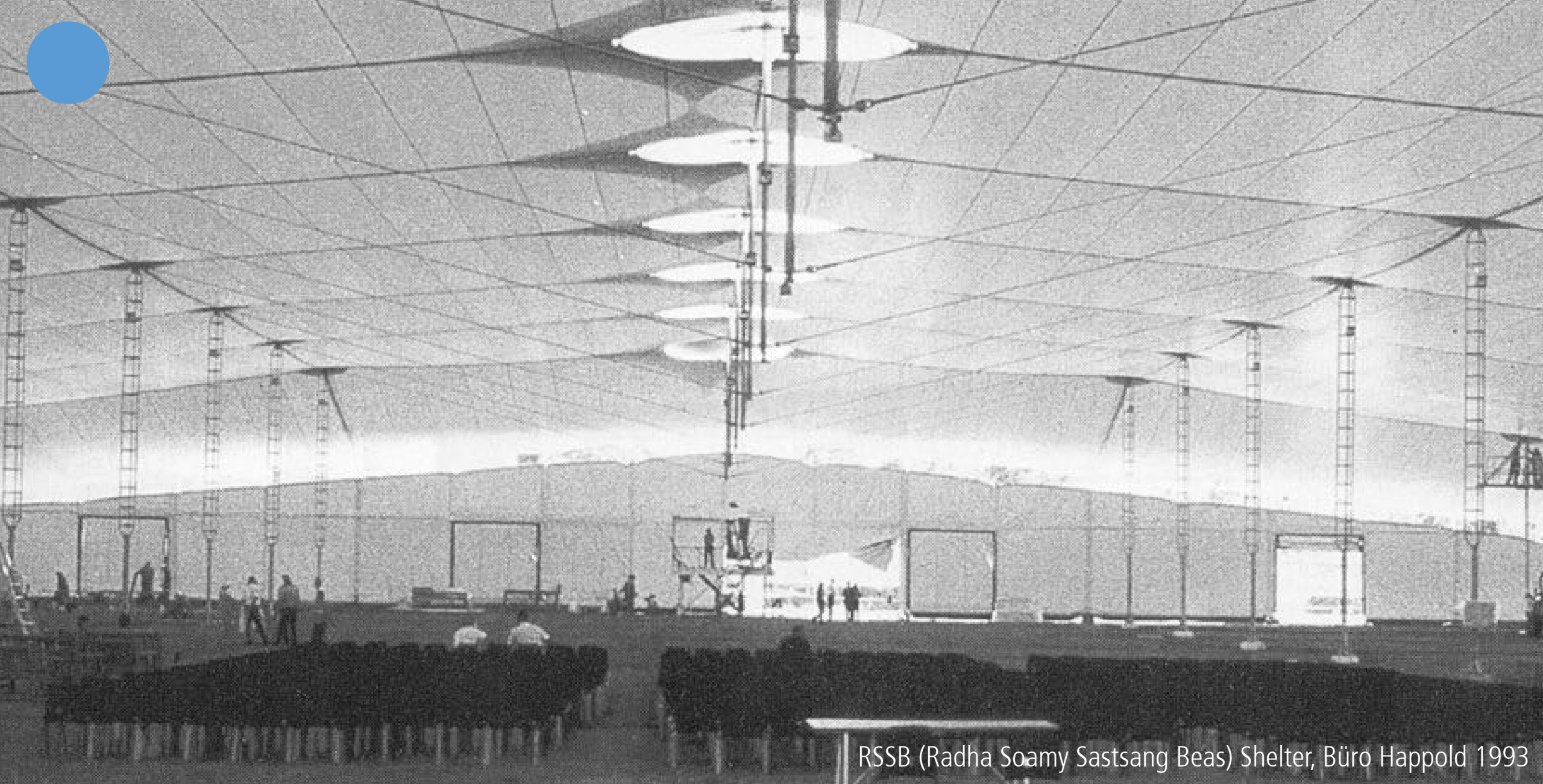

RSSB (Radha Soamy Sastsang Beas) Shelter, Büro Happold 1993

MA Modul 02 Konstruktives Entwerfen „Fliegende Oper“



Multihalle Mannheim, Carlfried Mutschler, Joachim Langner, Frei Otto 1975

MA Modul 02 Konstruktives Entwerfen „Fliegende Oper“

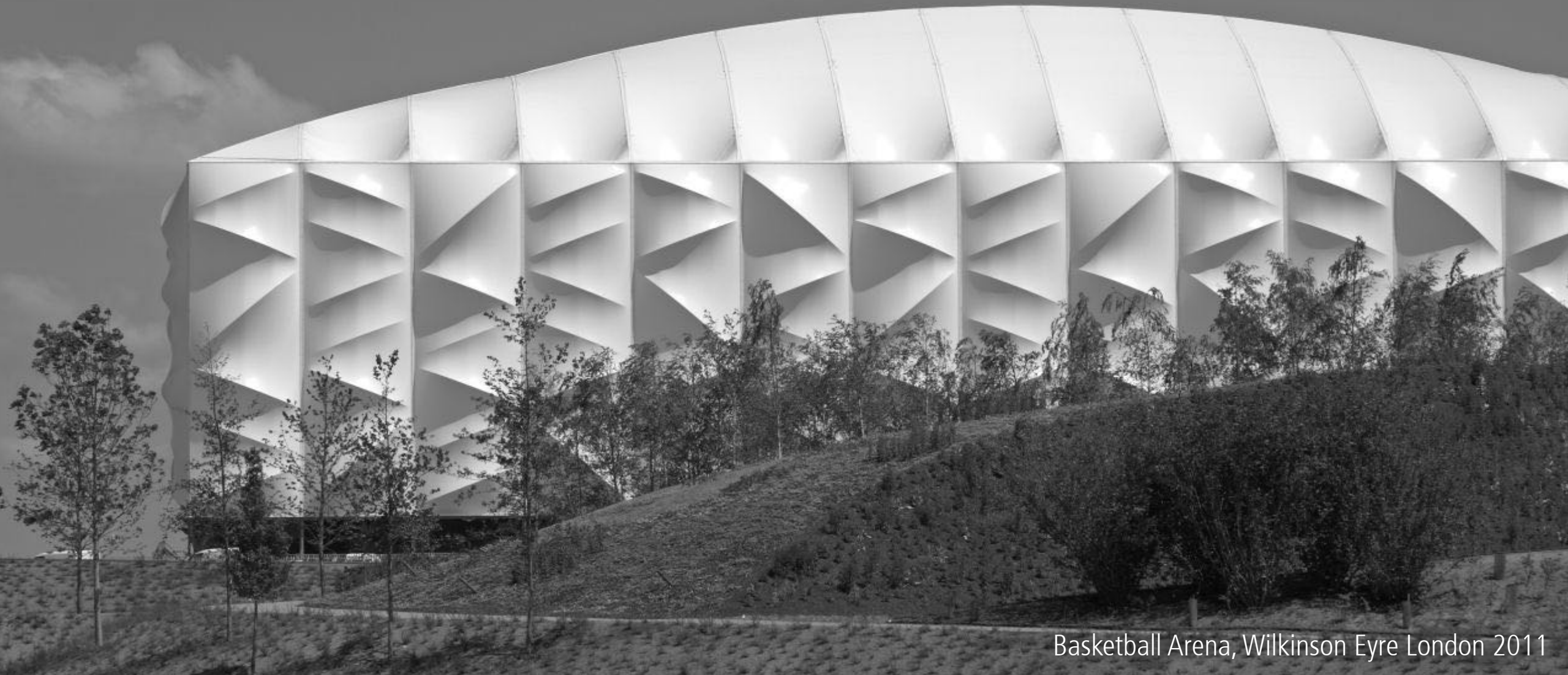

Basketball Arena, Wilkinson Eyre London 2011

MA Modul 02 Konstruktives Entwerfen „Fliegende Oper“

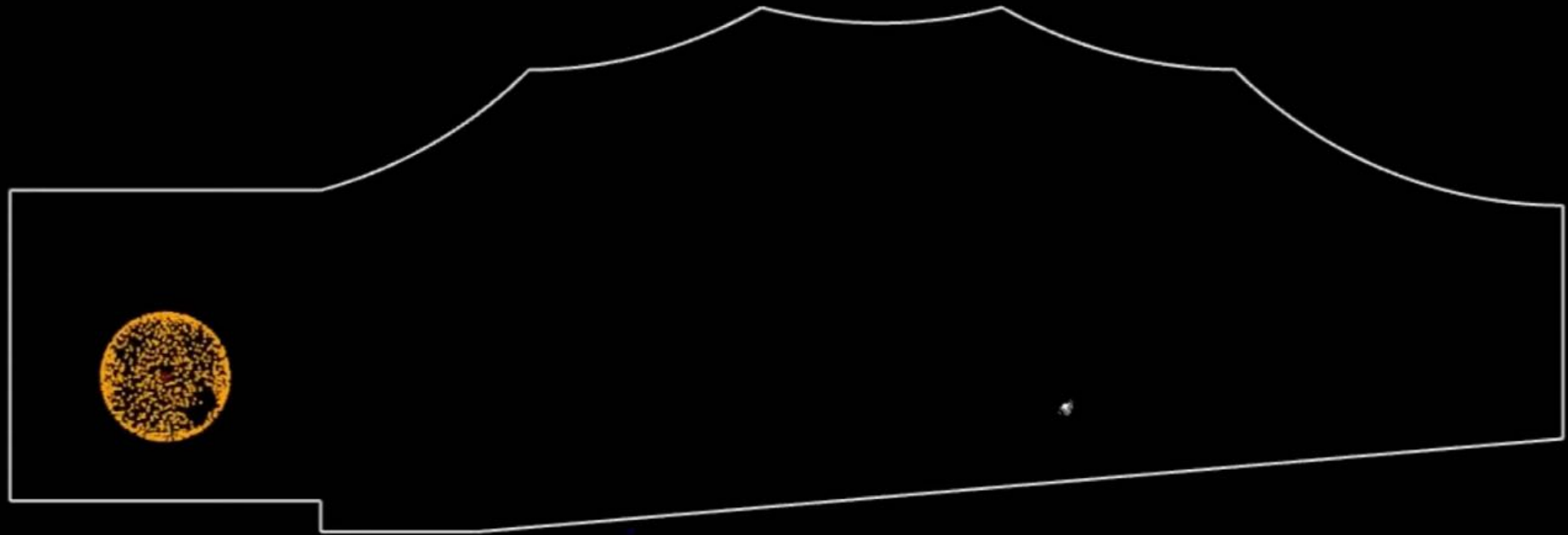
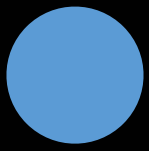

Pachyderm Acoustic, by Arthur van der Harten



Beginn: **16.04.2026**

Uhrzeit: 15:15 Uhr

Ort: Ha33 Raum 310

Anmeldung: Moodle

ETCS: 5

Leistungsnachweis: Portfolio

Betreuung: Christoph Gengnagel, Jamila Loutfi,

Leopold Haas, Theo Giesberg, Lukas Pfeiffer

Hinweis: Für die Anmeldung es ist eine UdK Mail -Adresse notwendig



Schnellbauschule, Visualisierung Außen 1, © KET



Prototyp Fassade, © KET

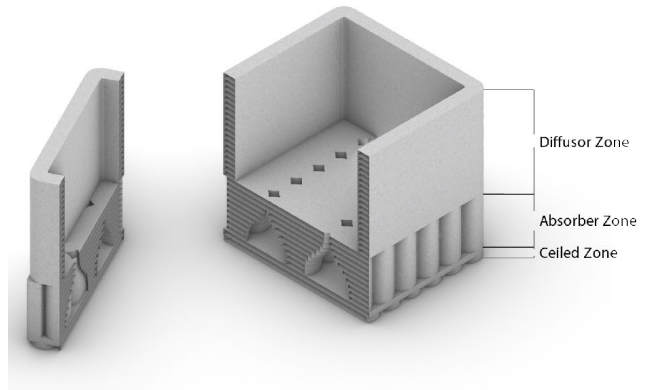
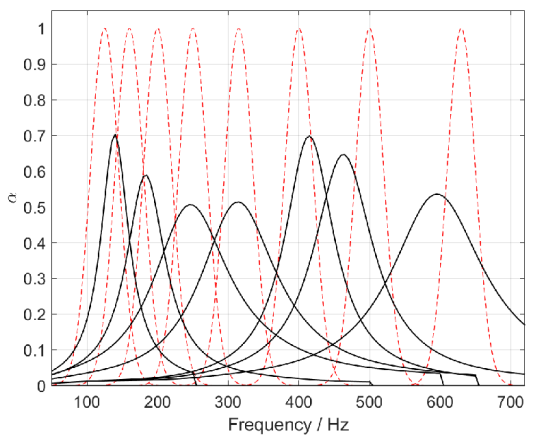
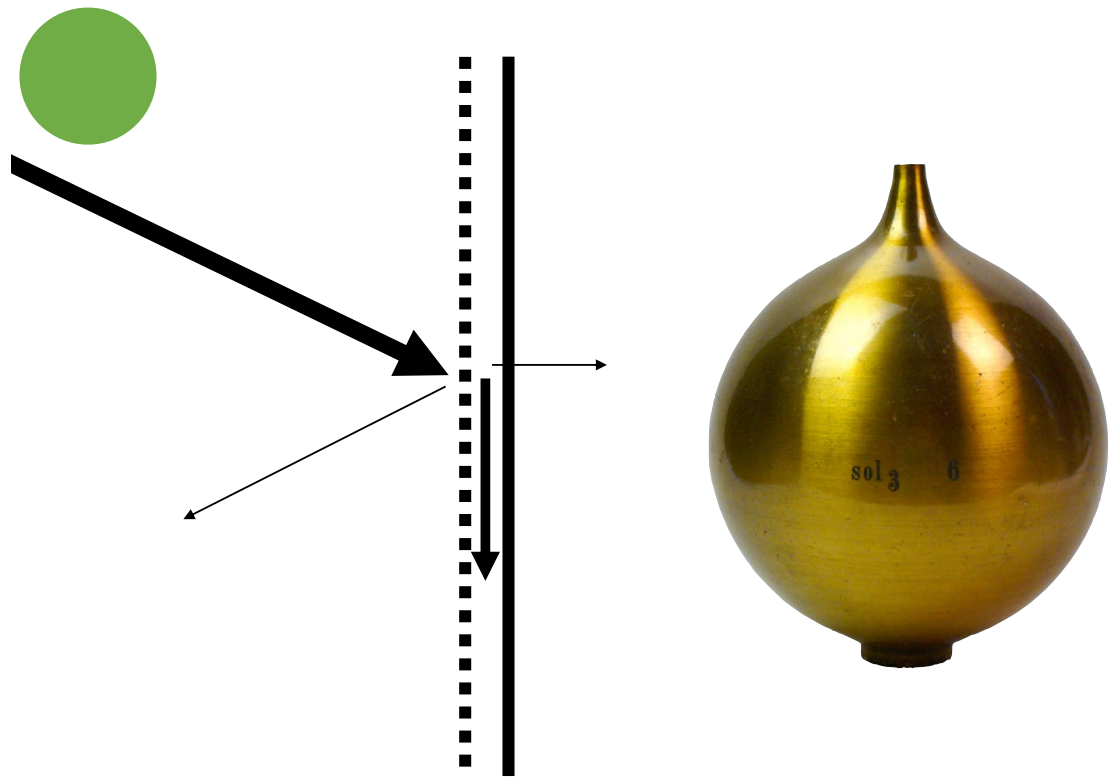

Beginn: **16.04.2026**

Uhrzeit: 17:00 Uhr

Ort: Ha33 Raum 336

Anmeldung: Moodle

ETCS: 5

Leistungsnachweis: Klausur

Betreuung: Christoph Gengnagel, Evelyn Jürgen

Alexander Bradley

Hinweis: Für die Anmeldung es ist eine UdK Mail -Adresse notwendig