

Lebensweg  
— los

M. I. 66

1

M. I. 66

98

VIII 106

# Leitspruch

90<sup>b</sup>

woher ich kam 90a  
und  
Dein Herz ist gefallen

over.

*p* wickt, denn Sorgen und Kummer verändern es nicht, sie verkleinern sich

*p* lwig aus gleichem Gewicht. Dein Herz ist gefallen, verfolge die Wege, der Welt ist be

ginnen, vollen — de die Rei — se.

Entschlossen  
Bestimmt.

Leitspruch

*mf*

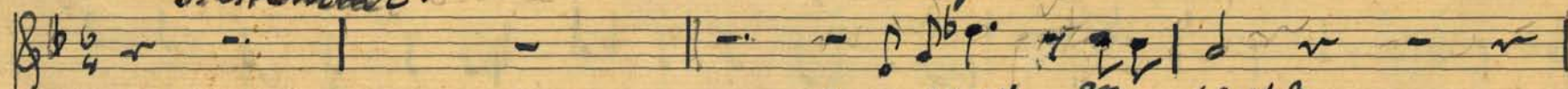

Was machst du in der Welt?

Sie ist schon gemacht; der Herr der Schöpfung hat Alles be-

deut.

Sein Los ist ge-

fallen, verfolge die Weisheit, der Weg ist begonnen, vollende die Reise; denn Sorgen sind

*mf* *p*

Kümmern verändern es nicht, sie schleudern dich ewig aus gleichem Gewicht; denn Sorgen und

Kümmern verändern es nicht, sie schleudern dich ewig aus gleichem Ge-

*p* *mf*

wicht. Blindlos ist gefallen, verfolge die Weise, der Weg ist be-

gonnen, vollende die Reise!

*breit*

Bestimmt

mf

Was macht die an der

wezt? Sie ist schon gemacht, der Herr der Schöpfung hat alles be-

denkt. Dein Herz ist gefallen, verfolge die

Weise, der Weg ist begonnen, vollende die Reise: denn Sorgen und

Goethe Angedenken

Schlicht.

An-ge-den-ken an das

Güte hält uns immer frisch bei Mute. An-ge-den-ken an das Schöne ist das

The second system continues the vocal line and piano accompaniment. The lyrics 'Güte hält uns immer frisch bei Mute. An-ge-den-ken an das Schöne ist das' are written below the vocal line. The piano accompaniment continues with similar dynamics and rhythmic patterns.

Heil der Er-den-söhne. Ange-den-ken an das Liebe, glücklich,

The third system concludes the vocal line and piano accompaniment. The lyrics 'Heil der Er-den-söhne. Ange-den-ken an das Liebe, glücklich,' are written below the vocal line. The piano accompaniment ends with a final chord.

Gut an

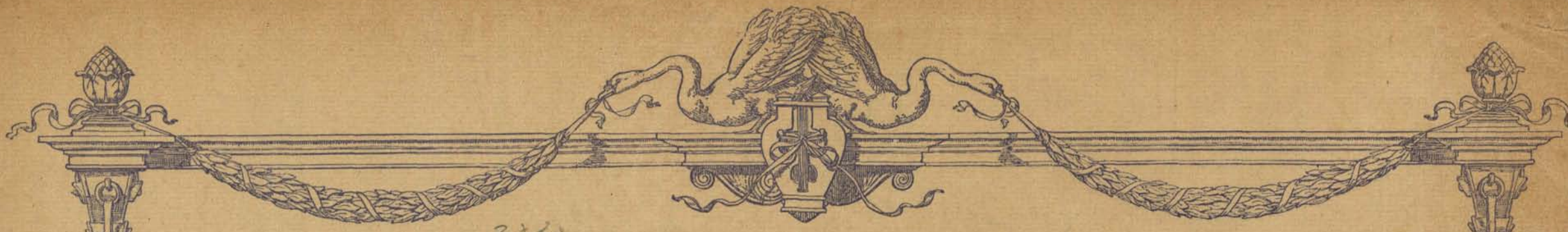

2 + 2 7

c h d

wem's leben - dig bliebe. Ange - denken an das Ei - ne bleib das Beste, was ich

meine .

al la Peck

Unserm <sup>des Frey</sup> Herz Im Gedenken an Ascona  
zum 3. X. 1928  
Justus Hermann Wetzel

