Woher?

33 31 II 10 1

111, I 100

Nicht zu langsam: mit wechselndem Ausdruck

Woher sind wir geboren? Aus Lieb. Wie wären wir verloren? Ohn Lieb. Was hilft uns über-winden? Die Lieb Kann man auch Liebe finden? Durch

Cal.

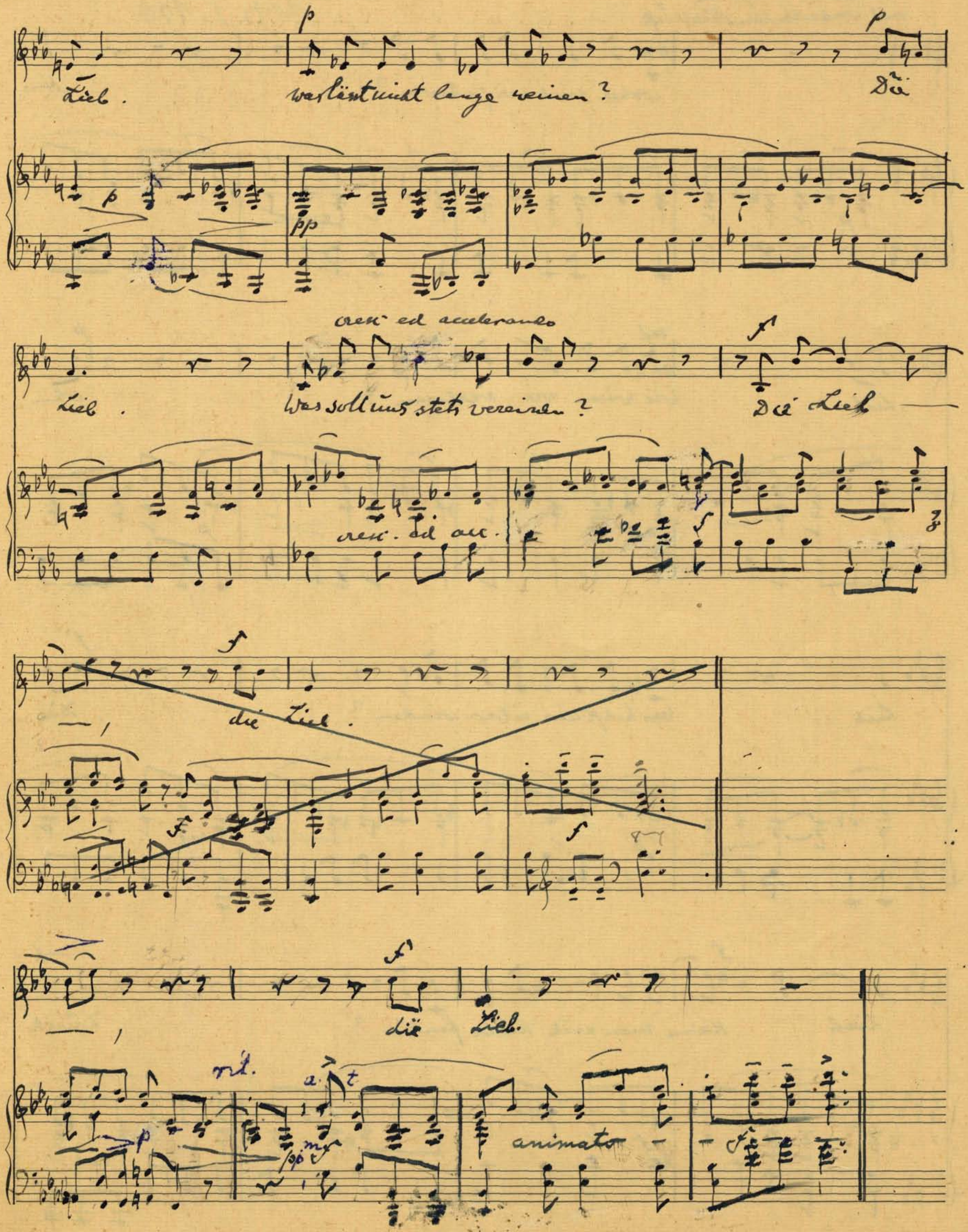
Lieb.
Was lässt nicht lange weinen?
Die
Lieb.
Was soll uns stets vereinen?
Die Lieb
die Lieb.
die Lieb.
animato

111, I 102
VIII, 1.

Goethe

Gegenwart

SCHUTZMARKE
Nr. 16

Feierlich

mf

mf

f

Al- les kündet dich an! Er - scheinet die herrliche Son - ne,

folgst du, so hoffe ich es, bald, folgst du, so hoffe ich es, bald.

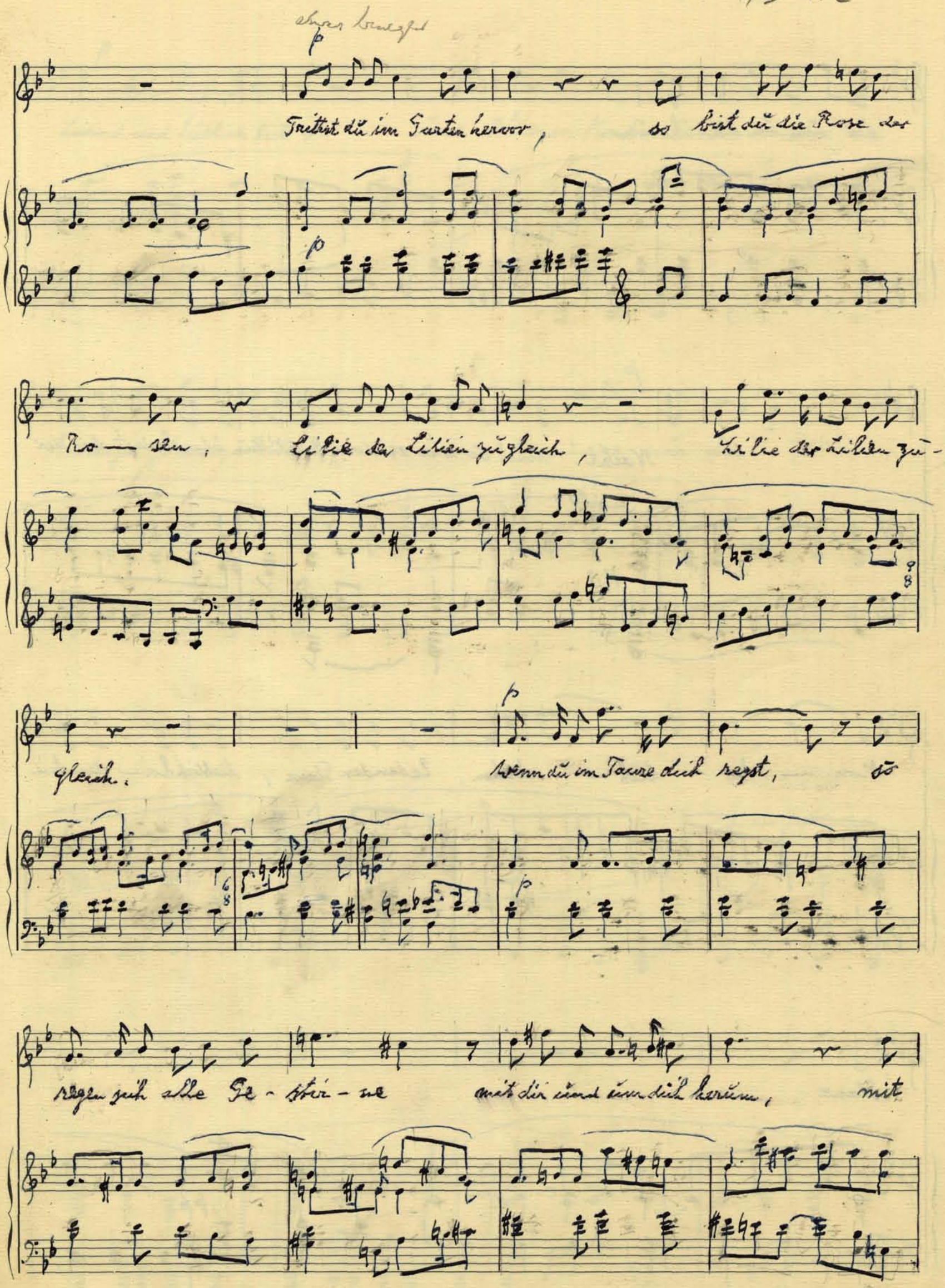
Trittst du im Garten hervor, so bist du die Rose der
Ro — sen, Lilie der Lilien zugleich, Lilie der Lilien zu-
gleich. Wenn du im Tanze dich regst, so
regen sich alle Ge - stir - ne mit dir und um dich herum, mit

SCHUTZMARKE Nr. 16

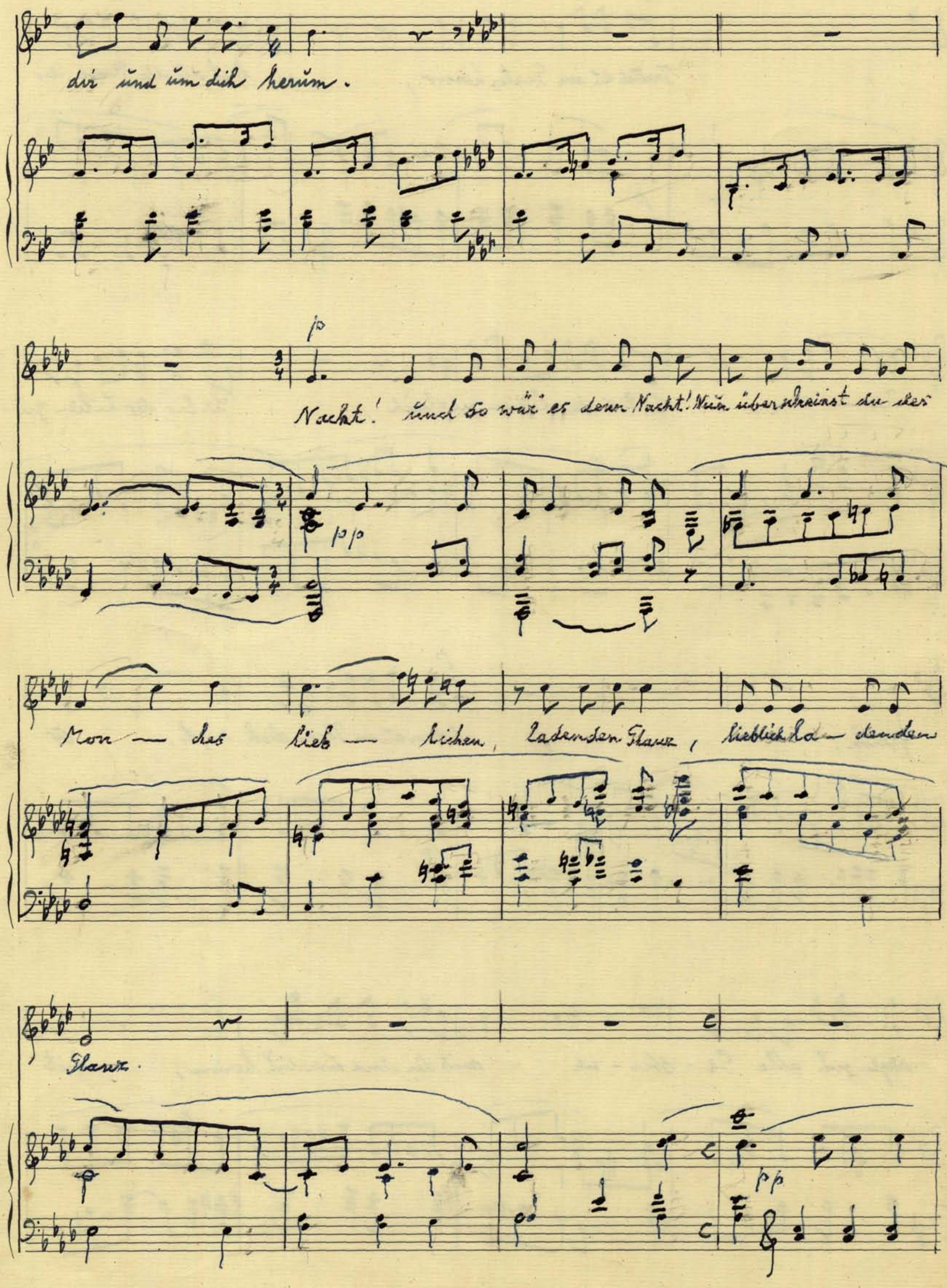
dir und um dich herum.

Nacht! und so wär' es denn Nacht! Nun überscheinst du des

Mon — des lieb — lichen, ladenden Glanz, lieblich la — denden
Glanz.

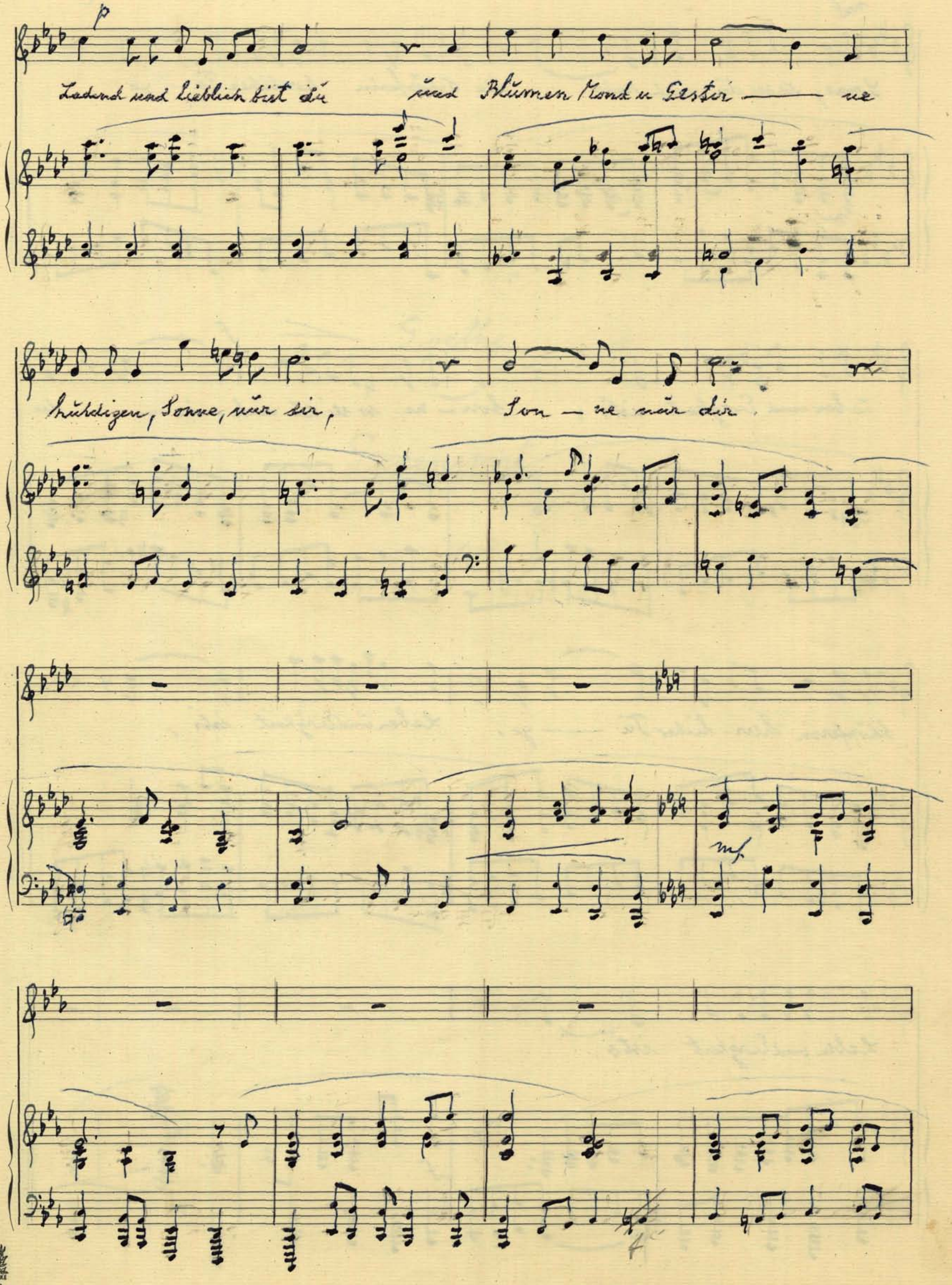

SCHUTZMARKE
Nr. 16

mf

Sonne, so sei du auch mir die Schöpferin herrlicher Ta – ge,

Leben und Ewigkeit ists;

Son – ne, so sei du auch mir – die

Schöpferin herr-licher Ta – – ge,

Leben und Ewigkeit ists,

Leben und Ewigkeit ists.

111, I 103
III 4

36 39

Goethe

Glück der Entfernung

hymnisch, ekstatisch.

Trink, o Jüngling! heil'ges Glü-cke tag-

-lang aus der Liebsten Blicke; abends gaukl ihr Bild dich ein. Kein Ver-

Tieb-ter hab' es bes-ser, doch das Glück bleibt immer grösser, fern-

111, I 103

— von der Geliebten sein, fern — von der Geliebten sein.

Ewige Kräfte, Zeit und Ferne, Heim — Liebe die Kraft der

Sterne, wiegen dieses Blut zur Ruh. Mein Gefühl wird stets er-

weichter; Ach mein Herz wird täglich leichter und mein Glück nimmt zu — mehr

mf p

zu; nimmt im — mer zu. Aufge-

pp

zo — gen durch die Son-ne, schwimmt im Meeräther — scher

p

Won-ne so das leicht — ste Wölkchen nie, wie mein

Herz in Ruh und Freu-de, frei von Furcht zu gross zum Neide

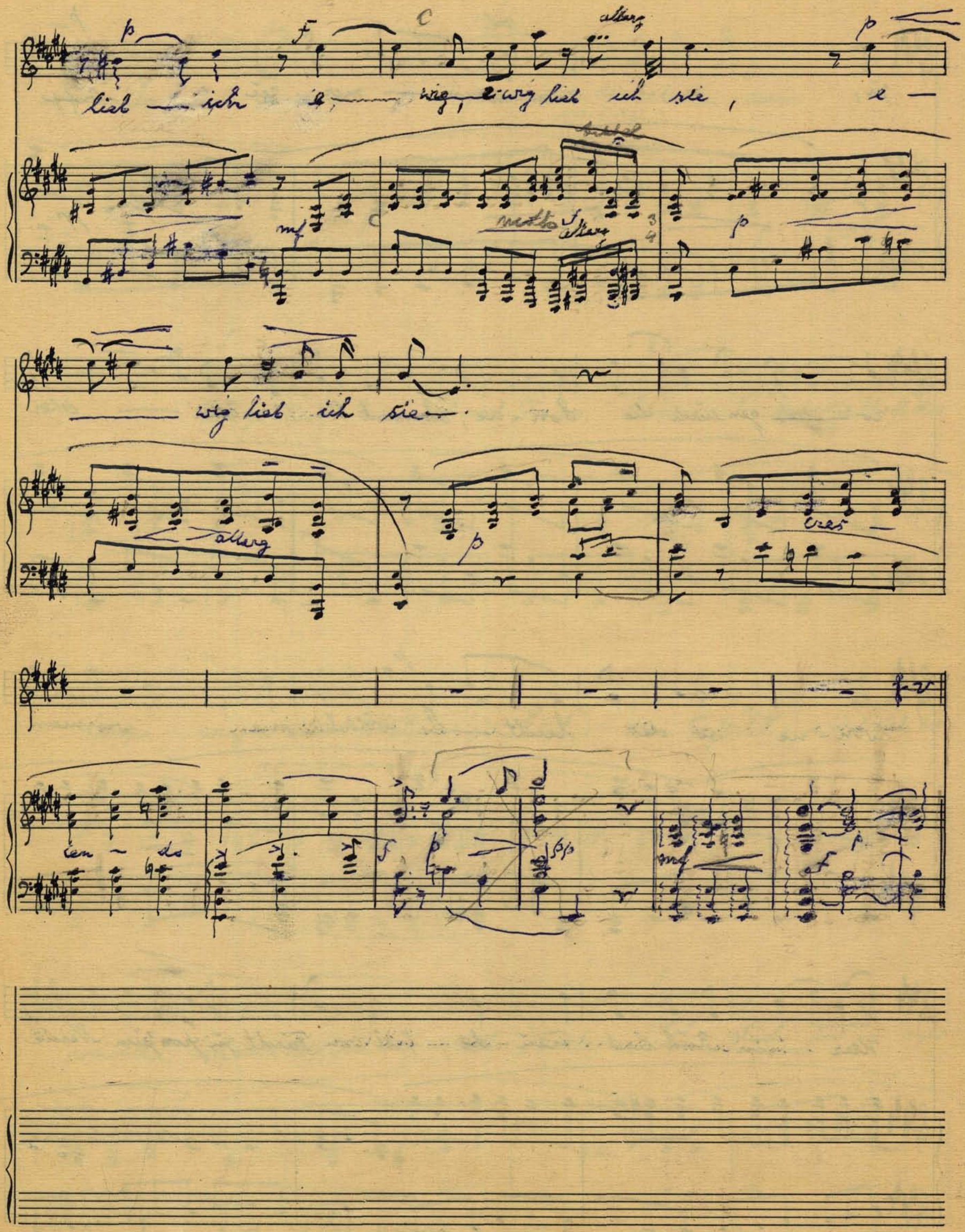

p
f
C
allarg
p
lieb — ich e, — wig, e-wig lieb ich sie, e —
mf
C
molto
allarg
p
wig lieb ich sie —
allarg
p
cres —
cen — do
f
p
pp
mf
f