Da Jesus in den garten ging. 1670.

J. H. Wetzel.

1m, I793

1) Da Jesus in den garten ging t dort sein bittres Leid anfing, da
2.) Maria kam unter Kreuz gegangen sie sah ihr liebes Kind da hangen

trau ert al-les, was da was all Tier t Gras der Fels so-gar
einem Kreuz, war ihr nit lieb Maria war das Herz betrübt.

poco agitato

3) nun bieg dich Baum bieg dich Gras der Herr hat weder Ruh noch Rast. die
4) die Sonne lasset ihren Schein die Vöglein stellen ihr Singen ein die

ho- hen Bäume bie-gen sich die harten Fels zer kloben sich
ved riss auf vor gro-ßer Pein

wie mag erst Marias Herz-leid sein

111, I 793

Da Jesu in den Garten ging

Bratsche

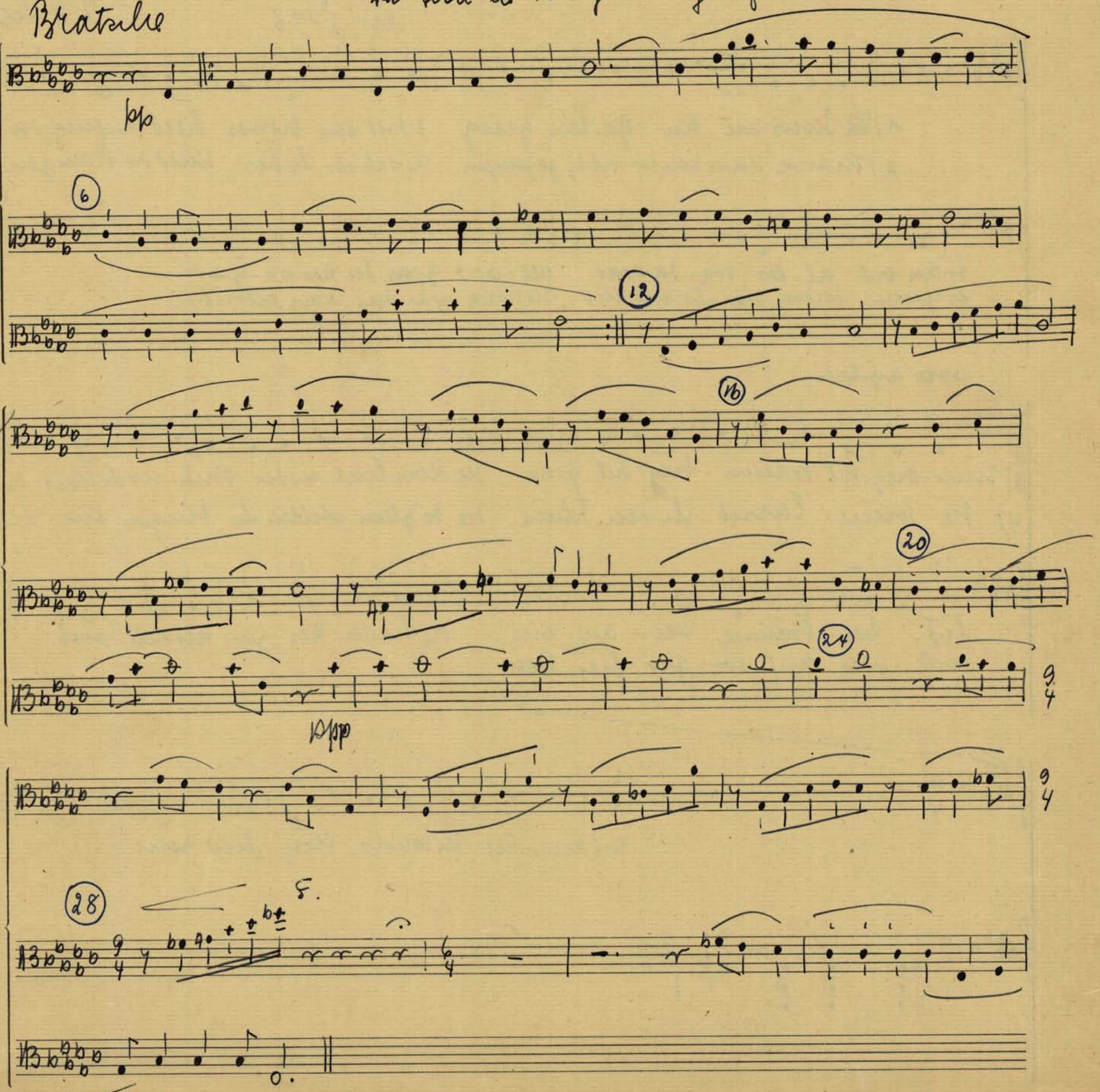

Da Jesus in den Garten ging

111, I 793 1670 2

lento

Ges

Da Je-sus in den Garten ging
ma ri a kam unters Kreuz gegangen.

t dort sein bittres Leid an fing da
sie sah ihr lie bes Kind da hangen

pp

trau - ert al - les was da was
ei - nem Kreuz, war ihr nit lieb

all Tier t Gras, der Fels so - gar
Mari - a war das Herz be - trübt.

(6)

poco agitato

nun bieg dich Baum -

(12)

bieg dich Gras

der Herr hat we - der Ruh noch Rast die

Kapelle 8133
16 Linien

hö- hen Bäu me bie- gen sich die harten Fels zer=

(16)

kloben sich

(20)

più lento

die Son-ne las set ih- ren Schein die Vöglein stellen ihr

(24)

Sin- gen ein die Vid riss auf vor gros-ser Pein

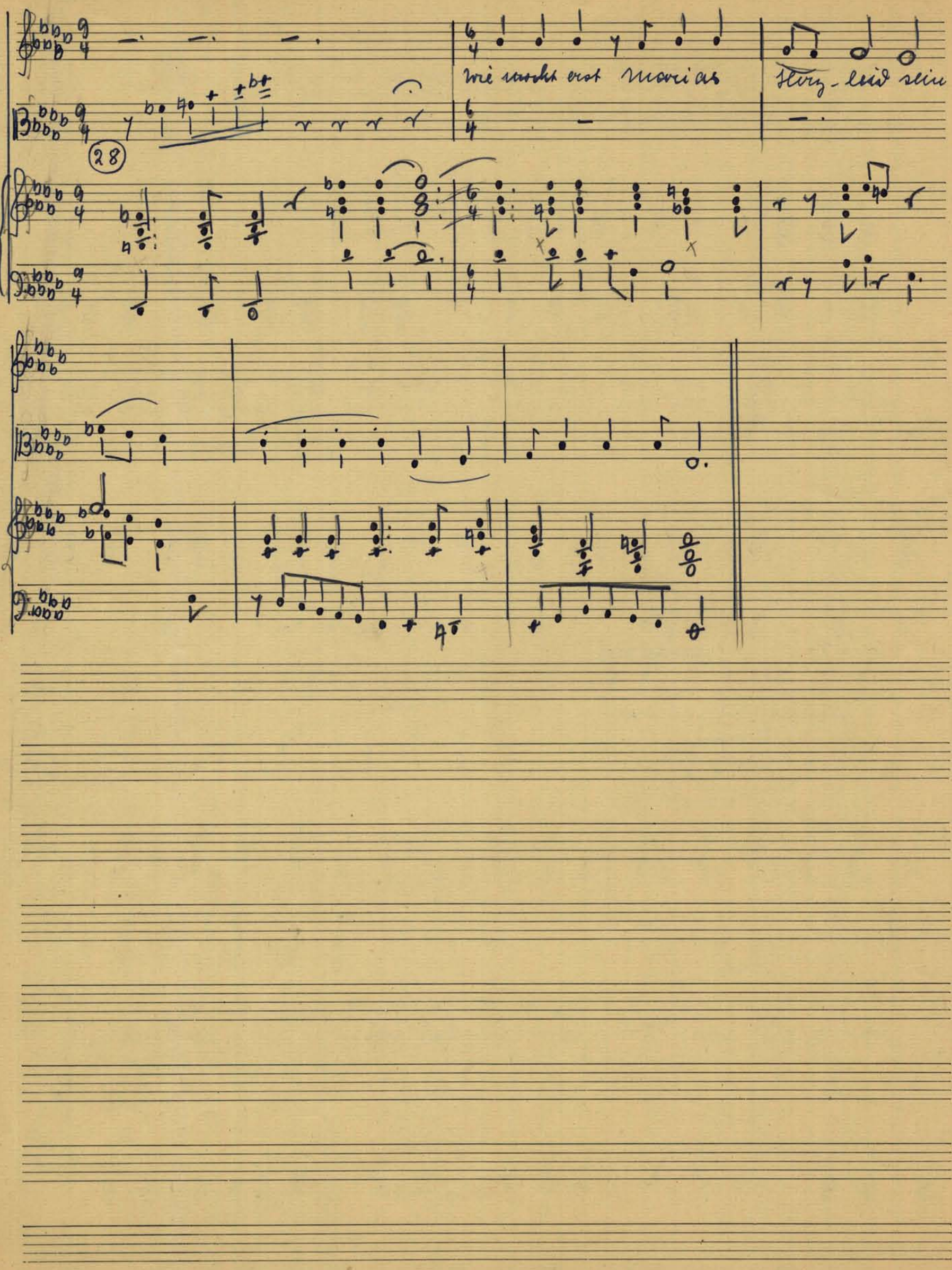

8133
16 Linien

bitte in G mdl

2b

Da Jesus in den garten ging

1670! 1

111, I 801

J. H. Wetzel.

lento

Da Jesus in- den Gar ten ging t dort sein bittres Leid anfing da
Maria kam unters Kreuz gegangen sie sah ihr liebes Kind da han- gen

pp

(6)

trauert alles, was da was all Tier t Gras der Fels so- gar
einem Kreuz, war ihr nit lieb Maria war das Herz be- trübt

(12) poco agitato

nun bieg dich Baum

bieg dich Gras der Herr hat we- der Ruh noch Rast. die

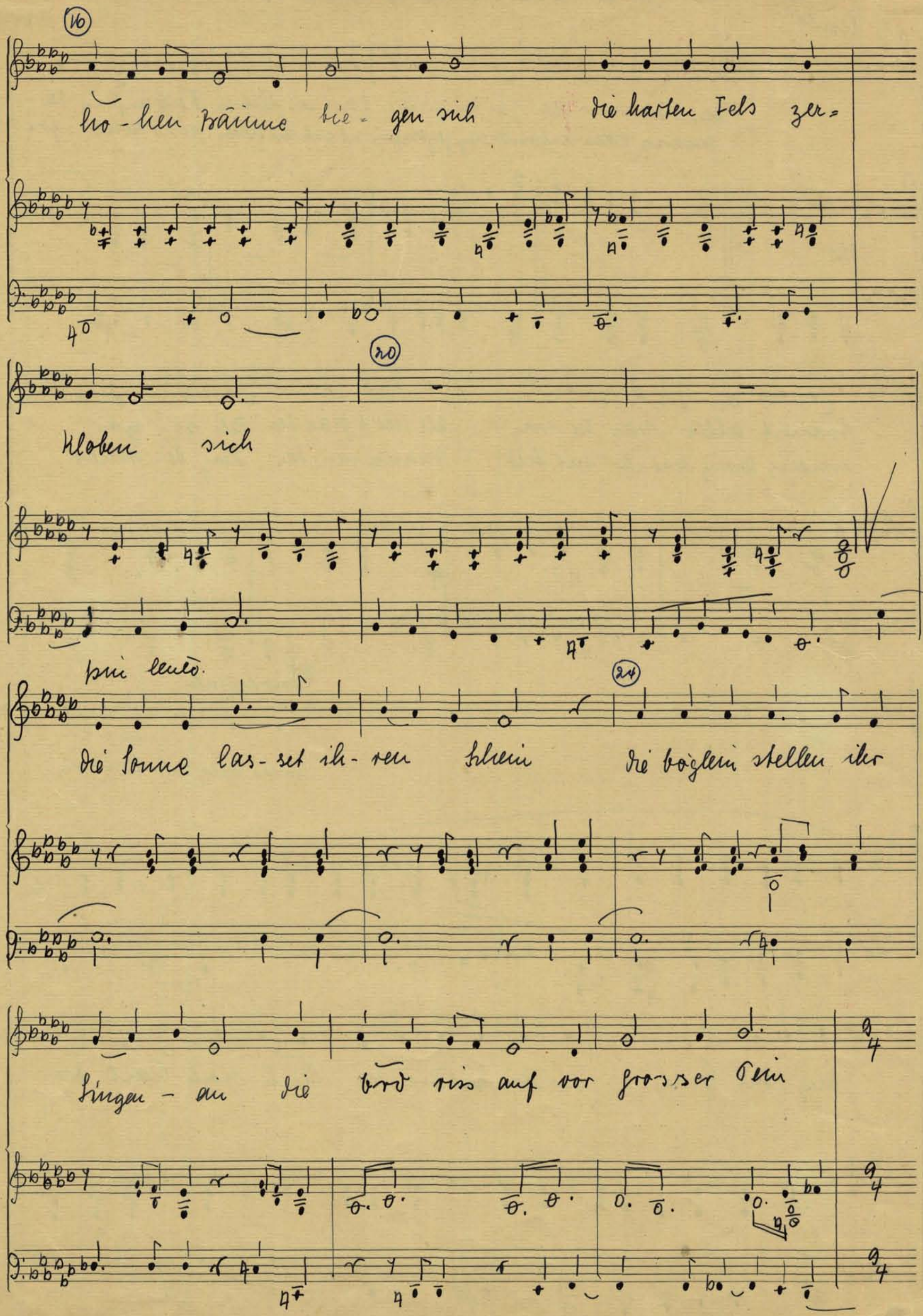
16
ho-hen Bäume bie-gen sich die harten Fels zer-
20
kloben sich
pin lento.
24
die Sonne las-set ih-ren Schein die böglein stellen ihr
Singen-an die brd riss auf vor grosser Pein

28

wie wohl ist Marias Herzleid sein

violino

Da Jesus in den Garten ging. III, I 801

1670 3

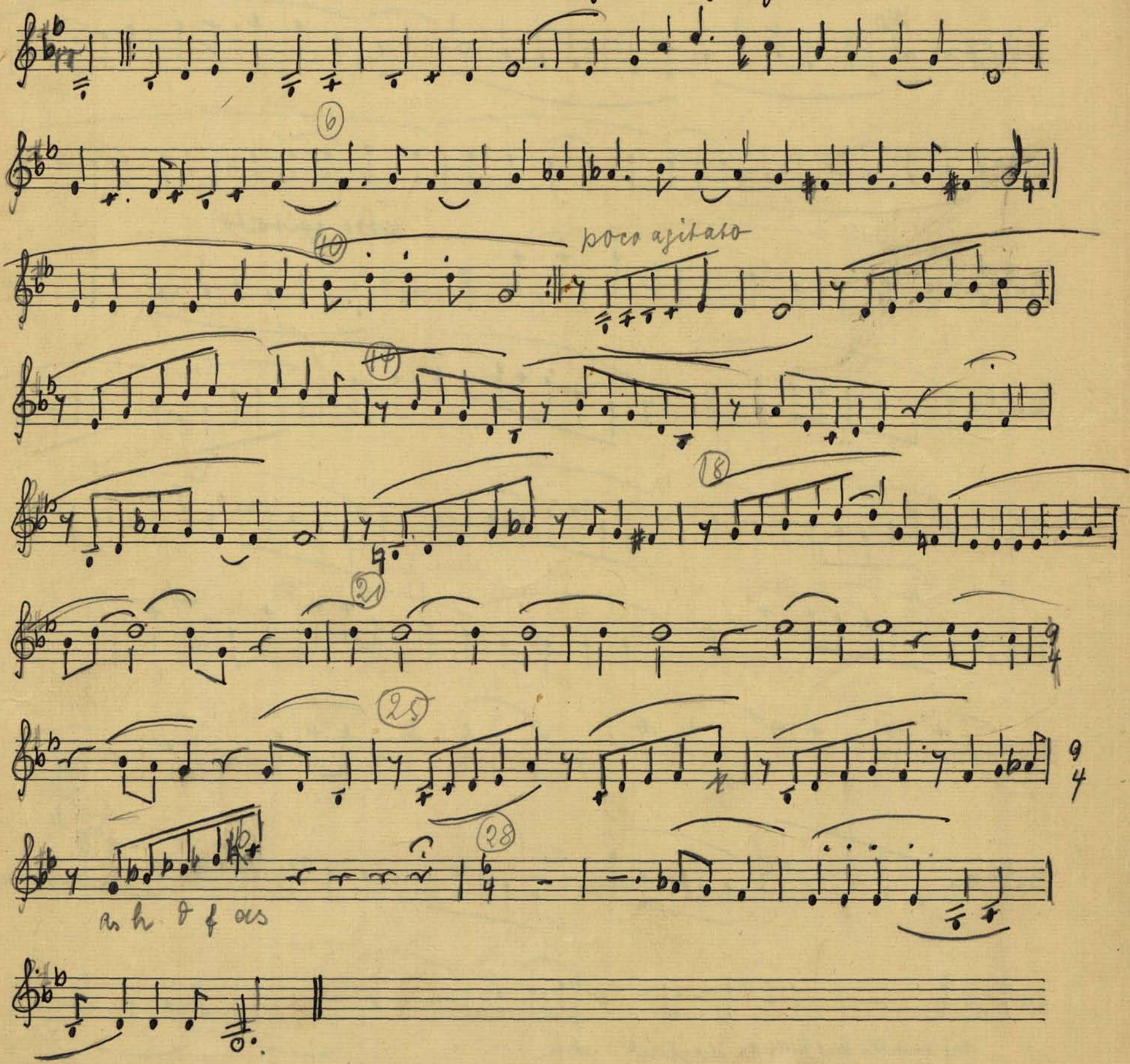

Bratsche
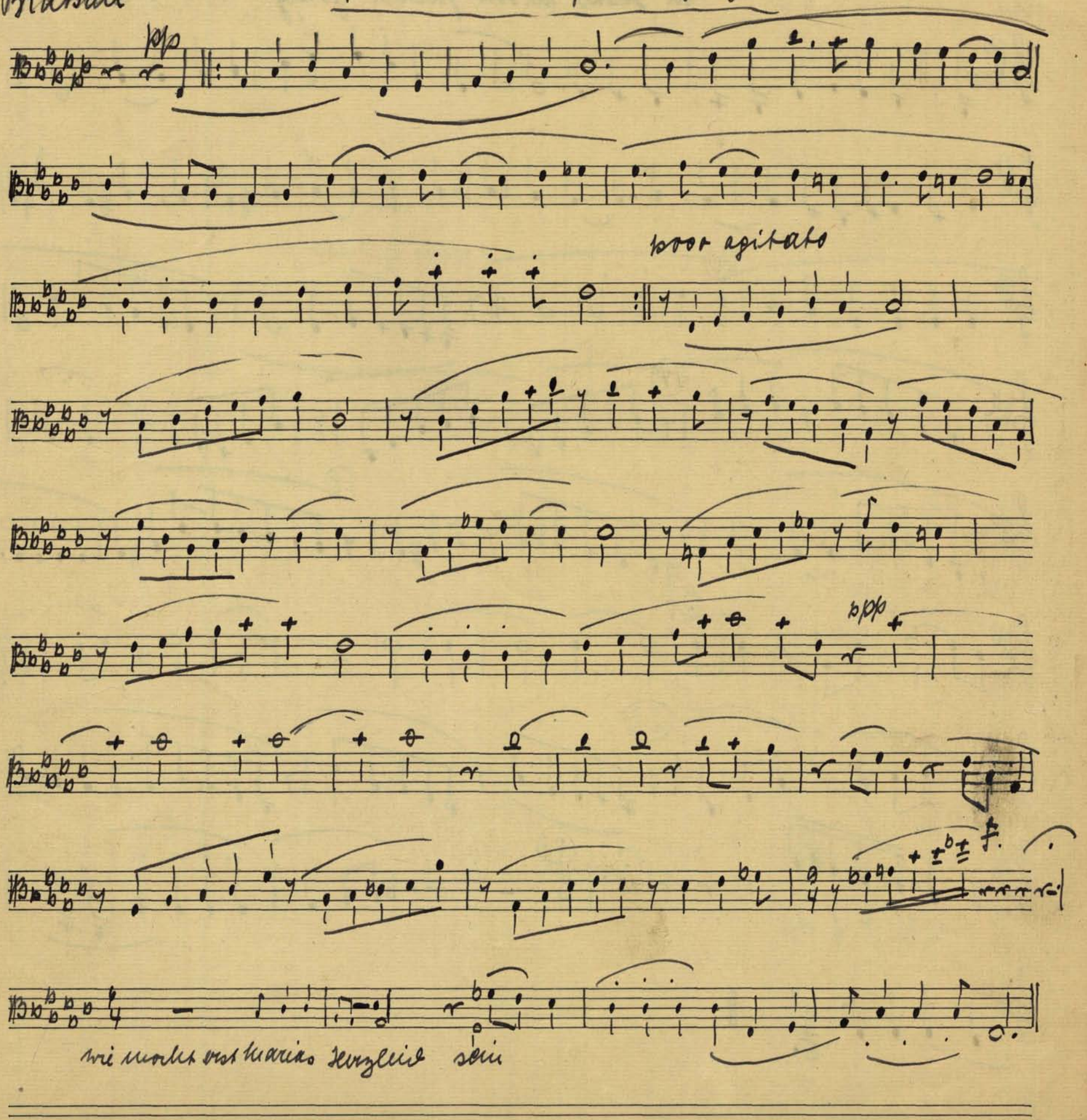
Das Jesus in den Garten ging.